



FINITURE

Finishes

These materials can undergo natural changes, for this reason these samples must be considered indicative and can be modified by the Company.
Per naturali variazioni dei materiali e delle finiture questi campioni devono essere considerati indicativi e possono essere soggetti a modifiche da parte dell'Azienda.



NATURAL BEECH WOOD
FAGGIO NATURALE



BEECH WOOD WALNUT STAINED
FAGGIO TINTO NOCE



BEECH WOOD CHERRY STAINED
FAGGIO TINTO CILIEGIO



ROSE-WOOD
PALISSANDRO



CHERRY-WOOD
CILIEGIO

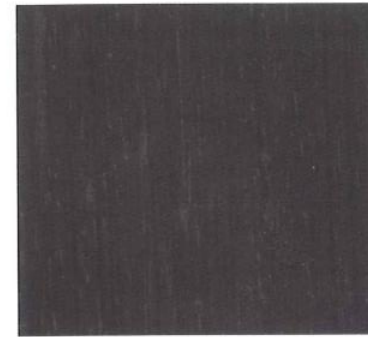

WENGÉ



MAPLE
ACERO

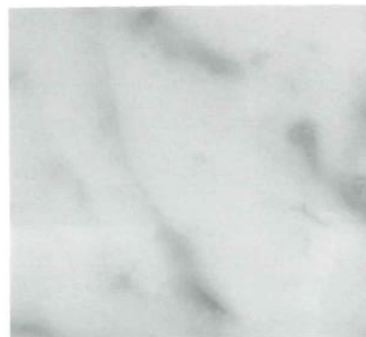

MARMO CARRARA



MARMO MARQUINA

WOOD
LEGNO

MARBLE
MARMO

These materials can undergo natural changes, for this reason these samples must be considered indicative and can be modified by the Company.
Per naturali variazioni dei materiali e delle finiture questi campioni devono essere considerati indicativi e possono essere soggetti a modifiche da parte dell'Azienda.



NATURAL ASH WOOD
FRASSINO NATURALE

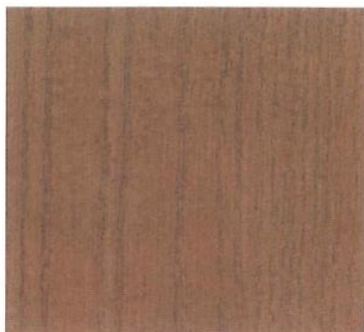

ASH WOOD WALNUT STAINED
FRASSINO TINTO NOCE



ASH WOOD CHERRY STAINED
FRASSINO TINTO CILIEGIO



STAINED RAL 1018
PORO APERTO RAL 1018



STAINED RAL 2004
PORO APERTO RAL 2004



STAINED RAL 4006
PORO APERTO RAL 4006



LACQUERED RAL 5012
PORO CHIUSO RAL 5012



LACQUERED RAL 5003
PORO CHIUSO RAL 5003



LACQUERED RAL 6024
PORO CHIUSO RAL 6024

RAL colours can be use-both for stained and lacquered finishings.
I colori RAL possono essere usati sia per la finitura a poro chiuso che aperto.

ASH WOOD
FRASSINO

These materials can undergo natural changes, for this reason these samples must be considered indicative and can be modified by the Company.
Per naturali variazioni dei materiali e delle finiture questi campioni devono essere considerati indicativi e possono essere soggetti a modifiche da parte dell'Azienda.



BIANCO RAL. 9010

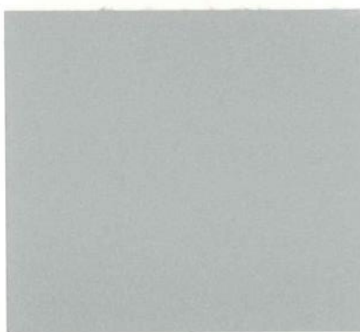

GRIGIO RAL. 9006 GOFFRATO



ALLUMINIO



MATTONE RAL. 3009



ACQUA MARINA RAL. 6027



AZZURRO RAL. 5007



VERDE RAL. 6029



NERO RAL. 9005 OPACO



GRIGIO RAL. 7035

Epoxy paintings kinled-dry at high temperature.
Verniciature effettuate con polveri epossidiche essicate in forno ad alte temperature.

METAL VARNISHINGS
COLORI LACCATURE METALLI

These materials can undergo natural changes, for this reason these samples must be considered indicative and can be modified by the Company.
Per naturali variazioni dei materiali e delle finiture questi campioni devono essere considerati indicativi e possono essere soggetti a modifiche da parte dell'Azienda.



PONY BIANCO/NERO



BIANCO



ICE



PONY BIANCO/NERO/MARRONE



TESTA DI MORO



ROSSO BULGARO

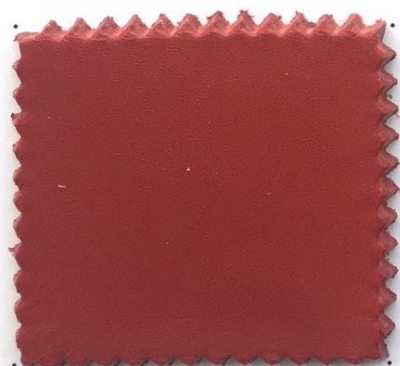

ROSSO

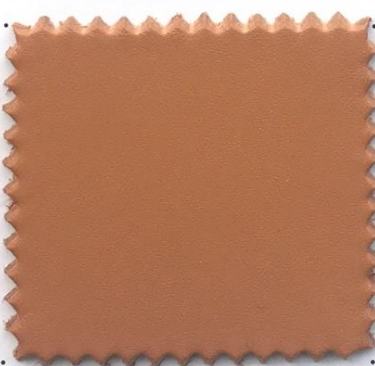

NATURALE

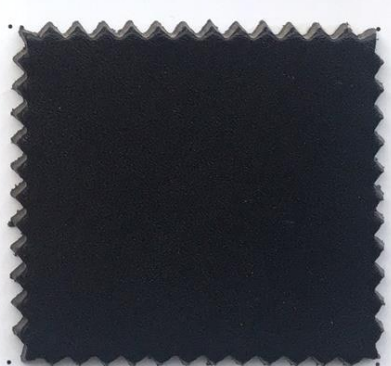

NERO

Ox leather, aniline-dyed in drums / Pelli vitellone, tinte in botte all'anilina.

Only hide cleaning: to use only water and a neutral soap.
Solo pulizia del cuoio: usare esclusivamente detergente neutro ed acqua.

HIDE
CUOIO

These materials can undergo natural changes, for this reason these samples must be considered indicative and can be modified by the Company.
Per naturali variazioni dei materiali e delle finiture questi campioni devono essere considerati indicativi e possono essere soggetti a modifiche da parte dell'Azienda.

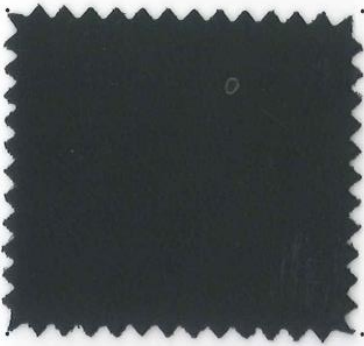

NERO



BLU



FORESTA



NATURALE



TESTA DI MORO



ICE



GRIGIO



BIANCO

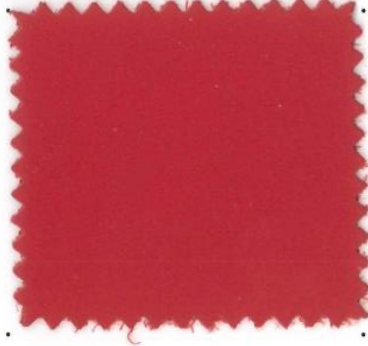

ROSSO

Ox leather, aniline-dyed in drums / Pelli vitellone, tinte in botte all'anilina.

Cleaning: to use only water and a neutral soap.
Pulizia: usare esclusivamente detergente neutro ed acqua.

LEATHER
PELLE

These materials can undergo natural changes, for this reason these samples must be considered indicative and can be modified by the Company.
Per naturali variazioni dei materiali e delle finiture questi campioni devono essere considerati indicativi e possono essere soggetti a modifiche da parte dell'Azienda.



COL. 334



COL. 1102



COL. 326



COL. SUN ORANGE



COL. LIME



COL. 1030



COL. CASTAGNA



COL. 1120



COL. NERO

Full grain, ox leather, aniline-dyed in drums / Pelli vitellone pieno fiore, tinte in botte all'anilina.

Cleaning: to use only water and natural soap / Pulizia: usare esclusivamente detergente neutro ed acqua.

EXTRA LEATHER
PELLE EXTRA

These materials can undergo natural changes, for this reason these samples must be considered indicative and can be modified by the Company.
Per naturali variazioni dei materiali e delle finiture questi campioni devono essere considerati indicativi e possono essere soggetti a modifiche da parte dell'Azienda.



COL. 9308



COL. 9323



COL. 9681



COL. 9315



COL. 9277



COL. 9321



COL. 11009



COL. 9328



Col. 9290

Eco leather / Pelle ecologica
87,5% PVC, 12,5% CO.

Fireproof / Ignifugo

ECOPEL
(CAT. A)

Clean with a wet and soaped cloth, sluce down with clean water. Don't use solvents, bleach, chemical detergents or spray to polish.
Pulire con panno umido ed insaponato, sciacquare bene con acqua pulita. Non usare solventi, candeggine, detergenti chimici o spray per lucidare.

These materials can undergo natural changes, for this reason these samples must be considered indicative and can be modified by the Company.
 Per naturali variazioni dei materiali e delle finiture questi campioni devono essere considerati indicativi e possono essere soggetti a modifiche da parte dell'Azienda.



COL. 10591



COL. 11313



COL. 10592



COL. 10594



COL. 10598



COL. 10600



COL. 11311



COL. 10597



COL. 10001

Eco leather / Pelle ecologica
 60% PU, 25% PES, 15% CO.

Fireproof / Ignifugo

ECOPEL
 (CAT. B)

Clean with a wet and soaped cloth, sluice down with clean water. Don't use solvents, bleach, chemical detergents or spray to polish.
 Pulire con panno umido ed insaponato, sciacquare bene con acqua pulita. Non usare solventi, candeggine, detersivi chimici o spray per lucidare.

These materials can undergo natural changes, for this reason these samples must be considered indicative and can be modified by the Company.
Per naturali variazioni dei materiali e delle finiture questi campioni devono essere considerati indicativi e possono essere soggetti a modifiche da parte dell'Azienda.



COL.02



COL.03

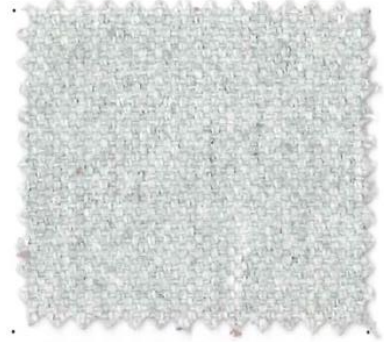

COL.29



COL.05



COL.11



COL.09



COL.12



COL.13



COL.18

Cotton 100%. / Cotone 100%.



COTTON
(CAT. A)

These materials can undergo natural changes, for this reason these samples must be considered indicative and can be modified by the Company.
Per naturali variazioni dei materiali e delle finiture questi campioni devono essere considerati indicativi e possono essere soggetti a modifiche da parte dell'Azienda.



COL. 06



COL. 10



COL. 07



COL. 161

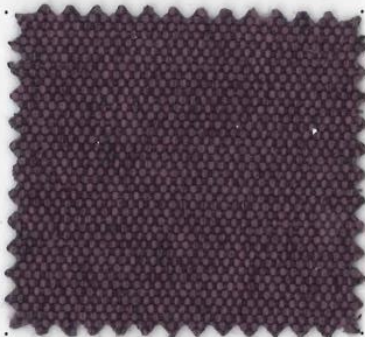

COL. 188



COL. 102



COL. 122

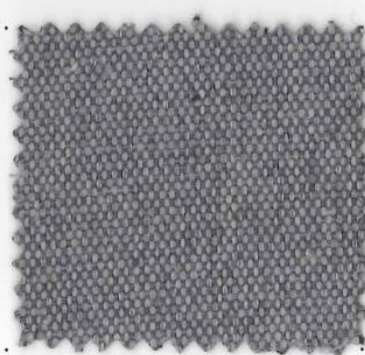

COL. 207



COL. 12

Fabric / Tessuto
100% PL



SOFT
(CAT. A)

These materials can undergo natural changes, for this reason these samples must be considered indicative and can be modified by the Company.
Per naturali variazioni dei materiali e delle finiture questi campioni devono essere considerati indicativi e possono essere soggetti a modifiche da parte dell'Azienda.



COL. 68



COL. 39



COL. 12



COL. 6



COL. 47



COL. 75



COL. 90



COL. 31



COL. 30

These materials can undergo natural changes, for this reason these samples must be considered indicative and can be modified by the Company.
Per naturali variazioni dei materiali e delle finiture questi campioni devono essere considerati indicativi e possono essere soggetti a modifiche da parte dell'Azienda.

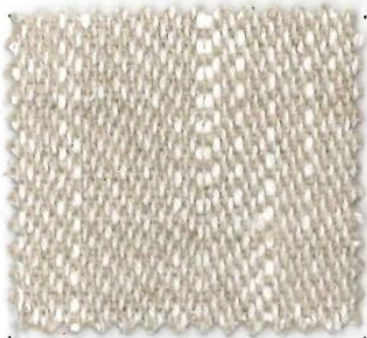

COL. 1347/03



COL. 1347/04

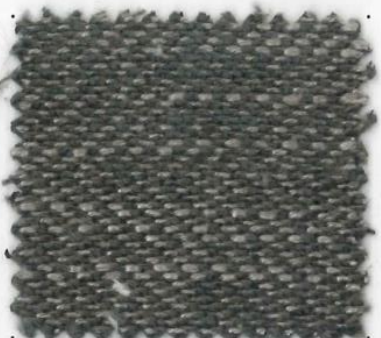

COL. 1347/05

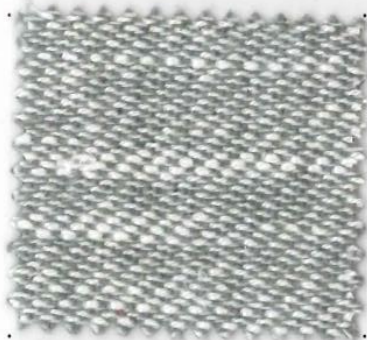

COL. 1347/13

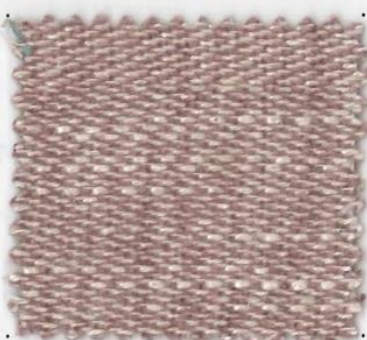

COL. 1347/12

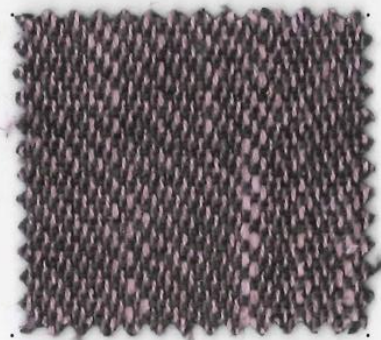

COL. 1347/11



COL. 1347/08



Col. 1347/09



Col. 1347/10

Fabric /Tessuto
63%VI 7%LI 12%CO 18%PL



EGO
(CAT. C)

These materials can undergo natural changes, for this reason these samples must be considered indicative and can be modified by the Company.
Per naturali variazioni dei materiali e delle finiture questi campioni devono essere considerati indicativi e possono essere soggetti a modifiche da parte dell'Azienda.



COL. 12484



COL. 12493



COL. 12496



COL. 12491



COL. 12495



COL. 12503



COL. 12482



COL. 12497



COL. 12504

Microfiber / Microfibra 93% PL, 7% PU



MICROFIBER
(CAT. C)